

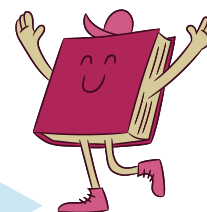

Plan Lector 2025



PRIMERO BÁSICO

| MES | TEXTO | AUTOR/EDITORIAL | ¿DÓNDE SE ENCUENTRA? |
|------------------|----------------------------|--|----------------------|
| Marzo - Abril | Así se hicieron amigos | Ricardo Alcántara. Editorial Everest | CRA |
| Mayo | Sapo en invierno | Max Velthuijs Editorial Ekaré. | CRA |
| Junio | Mi día de suerte | Keiko Kasza. Editorial normal. | CRA |
| Agosto | El valiente Teo | Erhard Dieti. Editorial Alfaguara. | CRA |
| Septiembre | Eva y su Tan | Andrea Maturana. Editorial Alfaguara. | CRA |
| Octubre | La pepita de sandía | Verónica Quiñones. Editorial Alfaguara. | CRA |
| Noviembre | Poema de libre elección | --- | --- |





Plan Lector 2025

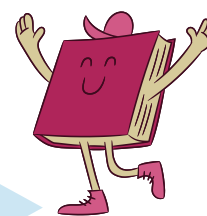

SEGUNDO BÁSICO

| MES | TEXTO | AUTOR/EDITORIAL | ¿DÓNDE SE ENCUENTRA? |
|------------------|--------------------------------------|---|----------------------|
| Marzo - Abril | Sapo tiene miedo | Max Velthuijs. Cuento. Editorial: Norma. | CRA |
| Mayo | Una cena elegante | Keiko Kasza. Cuento. Editorial: Norma. | CRA |
| Junio | La polilla del baúl | Carlos Saraniti y Mario Carvajal. Editorial alfaguara. | CRA |
| Agosto | No te rías, Pepe | Keiko Kasza. Editorial Norma. | CRA |
| Septiembre | Abuela de arriba, Abuela de abajo | Tomie de Paola. Editorial: Norma | CRA |
| Octubre | Corazón de mandarín | Isabel Beltrán. Editorial: Alfaguara. | CRA |
| Noviembre | Poema de libre elección | --- | --- |





Plan Lector 2025

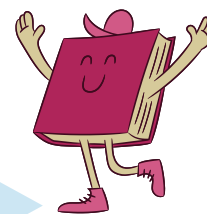

TERCERO BÁSICO

| MES | TEXTO | AUTOR/EDITORIAL | ¿DÓNDE SE ENCUENTRA? |
|------------------|--------------------------------------|---|----------------------|
| Marzo - Abril | La leyenda de la vicuña | Jorge Accame/Marta Prada. Editorial: Sudamericana | CRA |
| Mayo | Kiwi | Carmen de Posadas Editorial: SM | CRA |
| Junio | Pipo, el oso de la vitrina. | Gloria Alegría. Editorial Edebé. | CRA |
| Agosto | Al alimón, que se ha roto la fuente. | Monserrat del Amo. Editorial: Pearson Alhambra. | CRA |
| Septiembre | El zorrillo abandonado | Irina Korschunow.. Editorial: Norma. | CRA |
| Octubre | Sapo enamorado | Max Velthuijs. Editorial Ekaré | CRA |
| Noviembre | Poema de libre elección |  | --- |





Plan Lector 2025

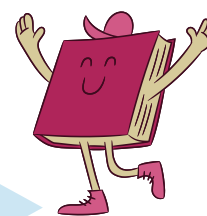

CUARTO BÁSICO

| MES | TEXTO | AUTOR/EDITORIAL | ¿DÓNDE SE ENCUENTRA? |
|------------------|--|---|----------------------|
| Marzo - Abril | La cama Mágica de Bartolo | Mauricio Paredes. Editorial: Santillana | CRA |
| Mayo | El príncipe feliz | Oscar Wilde Editorial: Amanuta | CRA |
| Junio | El lugar más bonito del mundo | Ann Cameron Editorial: Alfaguara | CRA |
| Agosto | El calafate (basado en una leyenda Aonikenk) | Ana María Pavez y Constanza Recart Editorial Amanuta. | CRA |
| Septiembre | La última polilla de otoño | Alicia Morel. Editorial: Norma | CRA |
| Octubre | La puerta olvidada | Paul Maar. Editorial: Norma. | CRA |
| Noviembre | Poema de libre elección | --- | --- |





Plan Lector 2025

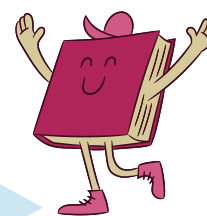

QUINTO BÁSICO

| MES | TEXTO | AUTOR/EDITORIAL | ¿DÓNDE SE ENCUENTRA? |
|------------------|------------------------------------|--|----------------------|
| Marzo - Abril | Mitos y leyendas de Chile | Floridor Pérez Editorial: Zig-Zag | CRA |
| Mayo | Los secuestradores de burros | Gerald Durrell. Editorial: Alfaguara | CRA |
| Junio | El pequeño Nicolás | René Goscinny Editorial : Alfaguara. | CRA |
| Agosto | El abuelo más loco del mundo | Roy Berocay. Editorial: Trilce. | CRA |
| Septiembre | Poema libre elección | --- | --- |
| Octubre | Papelucho historiador | Marcela Paz. Editorial: Universitaria | CRA |
| Noviembre | Cuentos de Pedro Urdemales | Ramón Laval Alvia Editorial: Lom | CRA |





Plan Lector 2025

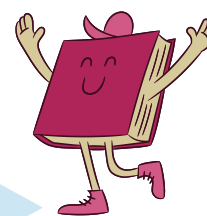

SEXTO BÁSICO

| MES | TEXTO | AUTOR/EDITORIAL | ¿DÓNDE SE ENCUENTRA? |
|------------------|---|--|----------------------|
| Marzo - Abril | Había una vez en el Olimpo | Alejandro Lavquén Editorial: Zig-Zag | CRA |
| Mayo | Socorro | Elsa Bornemann. Editorial: Alfaguara. | CRA |
| Junio | Los cretinos | Roal Dahl. Editorial: Alfaguara. | CRA |
| Agosto | No somos irrompibles | Elsa Bornemann Editorial: Alfaguara. | CRA |
| Septiembre | Charlie y el gran ascensor de cristal | Roald Dahl. Editorial: Alfaguara | CRA |
| Octubre | Poema de libre elección | --- | --- |
| Noviembre | Las crónicas de Narnia: La bruja, el león y el ropero | C.S Lewis Editorial: Andrés Bello | CRA |





Plan Lector 2025

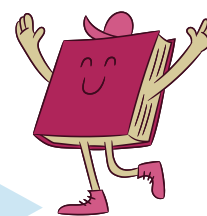

SÉPTIMO BÁSICO

| MES | TEXTO | AUTOR/EDITORIAL | ¿DÓNDE SE ENCUENTRA? |
|------------------|-------------------------------------|---|----------------------|
| Marzo - Abril | Cómic: La Odisea | Homero Editorial: Zig-Zag. | CRA |
| Mayo | El niño con el pijama de rayas | John Boyne. Editorial: Salamandra. | CRA |
| Junio | Selección décimas de Violeta Parra | Violeta Parra Editorial: Santillana. | CRA |
| Agosto | El escarabajo de oro | Edgar Allan Poe Editorial Norma. | CRA |
| Septiembre | Socorro Diez | Elsa Bornemann. Editorial: Alfaguara juvenil | CRA |
| Octubre | Coraline (película) | Henry Selik | -- |
| Noviembre | El caballero de la armadura oxidada | Robert Ficher Ediciones Obelisco | CRA |

